

Anadolu'da Bir Dünya Üniversitesi  
Erzincan Binali Yıldırım Üniversitesi Erzincan Binali Yıldırım University



# ERZİNCAN BİNALİ YILDIRIM ÜNİVERSİTESİ

## Akademik Birimler

### FAKÜLTELER

- \*Eğitim Fakültesi
- \*Fen Edebiyat Fakültesi
- \*Hukuk Fakültesi
- \*İktisadi İdari Bilimler Fakültesi
- \*Mühendislik-Mimarlık Fakültesi
- \*Tıp Fakültesi
- \*İlahiyat Fakültesi
- \*Eczacılık Fakültesi
- \*Dış Hekimliği Fakültesi
- \*Sağlık Bilimleri Fakültesi
- \*Güzel Sanatlar Fakültesi
- \*Spor Bilimleri Fakültesi

### YÜKSEKOKULLAR

- \*Ali Cavit Çelebioğlu Sivil Havacılık Yüksekokulu
- \*Kemaliye Hacı Ali Akın Uygulamalı Bilimler Yüksekokulu
- \*Yabancı Diller Yüksekokulu

### ENSTİTÜLER

- \*Fen Bilimleri Enstitüsü
- \*Sosyal Bilimler Enstitüsü
- \*Sağlık Bilimleri Enstitüsü
- \*Deprem Teknolojileri Enstitüsü

### MESLEK YÜKSEKOKULLARI

- \*Meslek Yüksekokulu
- \*Kemaliye Hacı Ali Akın M.Y.O.
- \*Refahiye M.Y.O.
- \*Tercan M.Y.O.
- \*Sağlık Hizmetleri M.Y.O.
- \*Üzümlü M.Y.O.
- \*Kemah M.Y.O.
- \*Turizm ve Otelcilik M.Y.O.
- \*Çayırılı M.Y.O.
- \*İliç Dursun Yıldırım M.Y.O.
- \*Adalet M.Y.O.
- \*Refahiye Bahar Yıldırım Sağlık Hizmetleri M.Y.O.



# ERZİNCAN BİNALİ YILDIRIM ÜNİVERSİTESİ KOORDİNATÖRLÜKLER

Bilimsel Araştırma Projeleri Koordinatörlüğü (BAP)

Biyo-Çeşitlilik Araştırma Geliştirme ve Uygulama Merkezi Koordinatörlüğü

Doğu Anadolu Deprem Araştırma ve Eğitim Koordinatörlüğü

Dijital Dönüşüm Ofisi

Eğitim Koordinatörlüğü

Engelli Öğrenci Birimi Koordinatörlüğü

Farabi Kurum Koordinatörlüğü

Kalite Koordinatörlüğü

Kişisel Verileri Koruma Koordinatörlüğü

Kurumsal İletişim Koordinatörlüğü

Meslek Yüksekokulları Koordinatörlüğü (MEYOK)

Mevlana Kurum Koordinatörlüğü

Proje Koordinasyon ve Eğitim Koordinatörlüğü

Sıfır Atık Koordinatörlüğü

Türk Halk Bilimi Araştırma Uygulama Koordinatörlüğü

Uluslararası İlişkiler Koordinatörlüğü

YLSY Burs Programı Koordinasyon Birimi Koordinatörlüğü

Yukarı Fırat Havzası Araştırma ve Uygulama Koordinatörlüğü



# ERZİNCAN BİNALI YILDIRIM ÜNİVERSİTESİ

## ARAŞTIRMA MERKEZLERİ

- Atatürk İlkeleri ve İnkılap Tarihi Uygulama ve Araştırma Merkezi
- Bilgisayar Bilimleri Araştırma ve Uygulama Merkezi (BAUM)
- Bilişim Teknolojisi ve Bilişim Hukuku Uygulama ve Araştırma Merkezi
- Bölgesel Stratejik Araştırmalar Uygulama ve Araştırma Merkezi
- Çevre, Kent ve Bölgesel Kalkınma Uygulama ve Araştırma Merkezi
- Deney Hayvanları Uygulama ve Araştırma Merkezi
- Gıda ve Tarımsal Üretim Uygulama ve Araştırma Merkezi
- İş Sağlığı ve Güvenliği Uygulama ve Araştırma Merkezi
- Kadın ve Aile Çalışmaları Uygulama ve Araştırma Merkezi
- Kariyer Merkezi Uygulama ve Araştırma Merkezi
- Ölçme ve Değerlendirme Uygulama ve Araştırma Merkezi
- Rehberlik ve Psikolojik Danışmanlık Uygulama ve Araştırma Merkezi
- Sürekli Eğitim Uygulama ve Araştırma Merkezi
- Temel Bilimler Uygulama ve Araştırma Merkezi
- Türkçe ve Yabancı Dil Öğretimi Uygulama ve Araştırma Merkezi
- Tıbbi ve Aromatik Bitkiler Uygulama ve Araştırma Merkezi
- Teknoloji Transfer Ofisi Uygulama ve Araştırma Merkezi
- Uzaktan Eğitim Uygulama ve Araştırma Merkezi



# ERZİNCAN BİNALİ YILDIRIM ÜNİVERSİTESİ REKTÖRLÜĞE BAĞLI BİRİMLER



Bologna Eşgüdüm Kurulu

Engelli Öğrenci Birimi

# ERZİNCAN BİNALI YILDIRIM ÜNİVERSİTESİ

## İdari Birimler

### Sağlık Kültür ve Spor Dairesi Başkanlığı

Sağlık, Kültür ve Spor Daire Başkanlığı hizmet verdiği kesimin bütünü için daha kaliteli ve çağdaş düzeyde beden ve ruh sağlıklarını koruyarak, beslenme, barınma, sağlık, kültür, spor, psikolojik danışma ve rehberlik hizmetlerini çağın gereklerine uygun olarak sunmak, sosyal ihtiyaçları karşılayarak topluma nitelikli bireyler yetiştirilmesine destek vererek, bölgenin ve ülkenin kalkınmasına katkı sağlamaktadır.

E-posta: [skbdb@erzincan.edu.tr](mailto:skbdb@erzincan.edu.tr)

### Bilgi İşlem Daire Başkanlığı

Gelişen bilgi teknolojilerinden üst düzeyde yararlanabilmek için yazılım, donanım ve diğer bilişim hizmetleri konusundaki gereksinimleri hızlı, kesintisiz ve güvenilir bir şekilde üniversitemizin kullanımına sunmaktadır.

E-posta: [bidb@erzincan.edu.tr](mailto:bidb@erzincan.edu.tr)

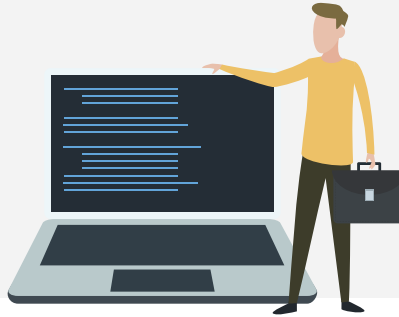

### Kütüphane ve Dokümantasyon Daire Başkanlığı

2007 yılında kurulmuş olup Üniversite dahilinde 133.164 adet basılı 20.951 e-kitap mevcuttur. Yanlızbağ Yerleşkesinde yeni merkez kütüphane hizmet vermektedir. Merkez kütüphane haricinde birim kütüphaneleri de bulunmaktadır. Üniversitemizin 13 adet veri tabanı aboneliği ve 18 adet ULAKBİM veritabanı erişimi bulunmaktadır. Üye kaydı için üniversite kimliği yeterlidir.

E-posta: [kutuphane@erzincan.edu.tr](mailto:kutuphane@erzincan.edu.tr)



# ERZİNCAN BİNALİ YILDIRIM ÜNİVERSİTESİ

## İdari Birimler



### Öğrenci İşleri Daire Başkanlığı

Üniversitemizde öğrenim gören tüm öğrencilerin sorunsuz ve huzurlu bir öğrenim hayatı sürdürebilmeleri için yasalar ve ilgili mevzuat çerçevesinde, uygun teknolojiyi kullanarak en kaliteli hizmeti en kısa sürede vermeye çalışmaktadır.

Email: [ogrisdb@erzincan.edu.tr](mailto:ogrisdb@erzincan.edu.tr)

### Eğitim Stratejileri Geliştirme Koordinatörlüğü

Üniversitemizde eğitim stratejilerini, Eğitim Stratejileri Geliştirme Koordinatörlüğü belirlemektedir



# ERZİNCAN BİNALİ YILDIRIM ÜNİVERSİTESİ

REHBERLİK ve PSİKOLOJİK DANIŞMANLIK UYGULAMA / ARAŞTIRMA MERKEZİ (ERDAM)

ERDAM, sizlerin duygusal, sosyal, bağımlılıkla veya akademik hayatınızda karşınıza çıkabilecek zorluklarla baş etmenizi kolaylaştıracak psikolojik desteği vermeye devam etmektedir. İster yüz yüze isterseniz çevrimiçi bireysel danışmanlık talep edebilirsiniz. ERDAM Yalnızbağ Yerleşkesi Sosyal Tesisler Kat 2 de yer almaktadır.



Randevuzu [ekarsli@erzincan.edu.tr](mailto:ekarsli@erzincan.edu.tr) adresine e-posta göndererek gerçekleştirebilirsiniz.



# ERZİNCAN BİNALİ YILDIRIM ÜNİVERSİTESİ

## Öğrenci Bilgi/Belge Talep Prosedürü



Transkript (Not Döküm Cetveli)

Öğrenci Bilgi Sistemi - E-Devlet Uygulaması

Öğrenci Belgesi

Öğrenci Bilgi Sistemi - E-Devlet Uygulaması

Kesin Kayıt

Öğrenci İşleri Birimi - E-Devlet Uygulaması

Ders Kayıtları

Danışman

Staj İşlemleri

İlgili Staj Koordinatörleri

Dilekçe

Dekanlık/Müdürlük Yazı İşleri", "Öğrenci İşleri Daire Başkanlığı

# ERZİNCAN BİNALİ YILDIRIM ÜNİVERSİTESİ

## DANIŞMAN KİMDİR?

- Öğrenciye eğitim-öğretim süresince yardımcı olması için görevlendirilmiş öğretim elemanıdır.
- Ders kayıt süreçleri danışman gözetiminde yapılır. Ancak, sürecin tüm sorumluluğu öğrenciye aittir.



# ERZİNCAN BİNALİ YILDIRIM ÜNİVERSİTESİ

## DEVAM ZORUNLULUĞU

1 ) Öğrenci ilk kez kayıt yaptırdığı dersin en az % 80'ine devam etmek zorundadır. Uygulamalı derslerde ilgili kurul kararı ile devam zorluğu artırılabilir.

2-)Bir dersi alarak devam şartını yerine getiren öğrencilerin o dersi tekrar alması durumunda devam şartı aranıp aranmayacağına dersin yürütüldüğü bölümün önerisi üzerine ilgili kurum karar verir. Bu öğrenciler değerlendirmeye katılan her türlü sınav ve etkinlikten sorumludur.

3-)Öğrencilerin devamsızlık durumu ilgili birim tarafından yarıyılın son ders haftasında ilan edilir.

4-)Sağlık raporu devam yükümlülüğünü kaldırmaz.



# ERZİNCAN BİNALİ YILDIRIM ÜNİVERSİTESİ

## AKADEMİK TAKVİM - FAKÜLTE/MYO

FAKÜLTELER (Tıp, Diş Hekimliği ve Hukuk Fakülteleri Hariç),YÜKSEKOKUL ve MESLEK YÜKSEKOKULLARI	GÜZ YARIYILI		BAHAR YARIYILI	
	Başlama Tarihi	Bitiş Tarihi	Başlama Tarihi	Bitiş Tarihi
Ders Kayıtları	25.09.2023	01.10.2023	12.02.2024	18.02.2024
Ders Ekleme-Çıkarma	02.10.2023	04.10.2023	19.02.2024	21.02.2024
<b>EĞİTİM DÖNEMİ</b>	02.10.2023	14.01.2024	19.02.2024	02.06.2024
Mazeretli Ders Kayıtları	09.10.2023	13.10.2023	26.02.2024	01.03.2024
<b>Ara Sınavlar</b>	18.11.2023	26.11.2023	15.04.2024	21.04.2024
Ara Sınav Notlarının OBS'ye Girilmesi İçin Son Tarih		15.12.2023		10.05.2024
<b>Yarıyıl Sonu Sınavları</b>	15.01.2024	28.01.2024	03.06.2024	14.06.2024
Yarıyıl Sonu Sınav Notlarının OBS'ye Girilmesi İçin Son Tarih		01.02.2024		28.06.2024
Ara	29.01.2024	04.02.2024	15.06.2024	30.06.2024
Bütünleme Sınavları	05.02.2024	09.02.2024	01.07.2024	05.07.2024
Bütünleme Sınav Notlarının OBS'ye Girilmesi İçin Son Tarih		10.02.2024		06.07.2024
Tek Ders Sınav Başvurularının Akademik Birimlere Yapılması	12.02.2024		08.07.2024	
Tek Ders Sınavları	14.02.2024		10.07.2024	
Tek Ders Sınav Notlarının OBS'ye Girilmesi İçin Son Tarih		16.02.2024		12.07.2024

- (1) Öğrenci ders ekle/bırak işlemleri "Ön Lisans, Lisans Eğitim-Öğretim Ve Sınav Yönetmeliği"nin 21. maddesine göre yapılır.
- (2) Ders muafiyet başvuru işlemleri öğrencinin eğitim-öğretime başladığı yarıyılın ilk iki haftası içinde ilgili akademik birime yapılır. (Muafiyet ve İtibak İşlemleri Uygulama Esaslarının 5. Maddesi)
- (3) Sınav sonuçlarına itiraz "Ön Lisans, Lisans Eğitim-Öğretim Ve Sınav Yönetmeliği"nin 26.maddesine göre yapılır.



# ERZİNCAN BİNALİ YILDIRIM ÜNİVERSİTESİ

## AKADEMİK TAKVİM - TIP FAKÜLTESİ

	TEMEL TIP BİLİMLERİ DÖNEMİ		KLİNİK TIP BİLİMLERİ DÖNEMİ				AİLE HEKİMLİĞİ DÖNEMİ	
	I. II. ve III. SINIF		IV. SINIF		V. SINIF		VI. SINIF	
	Başlangıç	Bitiş	Başlangıç	Bitiş	Başlangıç	Bitiş	Başlangıç	Bitiş
DERS KAYIT	04.09.2023	15.09.2023	21.08.2023	01.09.2023	21.08.2023	01.09.2023	01.07.2023	30.06.2024
1.YARIYIL	18.09.2023	19.01.2024	04.09.2023	12.01.2024	04.09.2023	12.01.2024		
YARIYIL TATİLİ	22.01.2024	02.02.2024	22.01.2024	02.02.2024	22.01.2024	02.02.2024		
2.YARIYIL	05.02.2024	24.05.2024	05.02.2024	12.07.2024	05.02.2024	31.05.2024		
YILSONU SINAVLARI	10.06.2024	14.06.2024						
BÜTÜNLEME SINAVLARI	08.07.2024	12.07.2024	29.07.2024	09.08.2024	10.06.2024	27.06.2024		



# ERZİNCAN BİNALİ YILDIRIM ÜNİVERSİTESİ

## AKADEMİK TAKVİM - DIŞ HEKİMLİĞİ



I-II-III-IV-V. SINIFLAR	GÜZ YARIYILI		BAHAR YARIYILI	
	Başlangıç	Bitiş	Başlangıç	Bitiş
Ders kayıtları ve Danışman onayı	18.09.2023	22.09.2023	-	-
Yarıyıl Başlangıcı	25.09.2023	12.01.2024	19.02.2024	14.06.2024
Ara Sınavlar	13.11.2023	24.11.2023	15.04.2024	26.04.2024
Yarıyıl /Yılsonu Sınavları	15.01.2024	19.01.2024	24.06.2024	05.07.2024
Tatil	22.01.2024	16.02.2024	08.07.2024	23.08.2024
Bütünleme Sınavları	-	-	26.08.2024	06.09.2024
V. Sınıf Staj Programı	25.09.2023		05.07.2024	
V. Sınıf Bütünleme Tarihleri	29.01.2024	02.02.2024	26.08.2024	06.09.2024
V. Sınıf Tek Ders Sınavı	09.02.2024		11.09.2024	
V. Sınıf Yaz Dönemi Klinik Uygulama	08.07.2024		12.09.2024	

# ERZİNCAN BİNALİ YILDIRIM ÜNİVERSİTESİ

## AKADEMİK TAKVİM - HUKUK (YILLIK)



GÜZ YARIYILI			BAHAR YARIYILI		
	<b>Başlama Tarihi</b>	<b>Bitiş Tarihi</b>	<b>EĞİTİM DÖNEMİ</b>	19.02.2024	02.06.2024
Ders Kayıtları	25.09.2023	01.10.2023	<b>Yıllık Derslerin 2. Ara Sınavı- Dönemlik Seçmeli Derslerin Ara Sınavları</b>	15.04.2024	21.04.2024
Ders Ekleme-Çıkarma	02.10.2023	04.10.2023	Sınav Notlarının OBS'ye Girilmesi İçin Son Tarih		10.05.2024
<b>EĞİTİM DÖNEMİ</b>	02.10.2023	14.01.2024	Yarıyıl/Yıl Sonu Sınavları	03.06.2024	14.06.2024
Mazeretli Ders Kayıtları	09.10.2023	13.10.2023	Sınav Notlarının OBS'ye Girilmesi İçin Son Tarih		28.06.2024
<b>Dönemlik Seçmeli Derslerin Ara Sınavları</b>	18.11.2023	26.11.2023	Ara	15.06.2024	30.06.2024
Ara Sınav Notlarının OBS'ye Girilmesi İçin Son Tarih		15.12.2023	Bütünleme Sınavları	01.07.2024	07.07.2024
<b>Yıllık Derslerin 1. Ara Sınavı- Dönemlik Seçmeli Derslerin Yarıyıl Sonu Sınavları</b>	15.01.2024	28.01.2024	Bütünleme Sınav Notlarının OBS'ye Girilmesi İçin Son Tarih		16.07.2024
Sınav Notlarının OBS'ye Girilmesi İçin Son Tarih		01.02.2024			
Ara	29.01.2024	04.02.2024			
Dönemlik Seçmeli Derslerin Bütünleme Sınavları	05.02.2024	11.02.2024			
Dönemlik Seçmeli Derslerin Bütünleme Sınav Notlarının OBS'ye Girilmesi İçin Son Tarih		13.02.2024			
			<b>MUAFİYET SINAVLARI</b>		
			<b>Ortak Zorunlu Yabancı Dil Dersi Muafiyet Sınavı</b>	11/10/2023	
			<b>Türkçe Dil Yeterlilik Sınavı</b>	02/10/2023	

# ERZİNCAN BİNALİ YILDIRIM ÜNİVERSİTESİ

## AKADEMİK TAKVİM - YAZ OKULU

YAZ DÖNEMİ	Başlama Tarihi	Bitiş Tarihi
Açılacak Derslerin Akademi Birimler Tarafından Belirlenerek İlan Edilmesi	01.07.2024	01.07.2024
Kesin Kayıt ve Yaz Okulu Ücret Yatırma	08.07.2024	11.07.2024
Kapanan Derslerin Belirlenmesi	12.07.2024	12.07.2024
Kapanan Derslerin Yerine Ders Seçimi	13.07.2024	15.07.2024
Dersler	16.07.2024	01.09.2024
Ara Sınavlar	05.08.2024	11.08.2024
Ara Sınav Notlarının Otomasyona Girilmesi için Son Tarih/Saat		18.08.2024
Yarıyıl Sonu Sınavları	02.09.2024	08.09.2024
Yarıyıl Sonu Sınavı Notlarının Otomasyona Girilmesi için Son Tarih/Saat		11.09.2024
Tek Ders Sınav Başvurularının Akademik Birimlere Yapılması	13.09.2024	13.09.2024
Tek Ders Sınavları	16.09.2024	16.09.2024
Tek Ders Sınav Notlarının Otomasyona Girilmesi için Son Tarih/Saat		17.09.2024





ERZİNCAN BİNALI YILDIRIM ÜNİVERSİTESİ  
AKADEMİK TAKVİM - SINAV TAKVİMİ

MUAFİYET SINAVLARI

Ortak Zorunlu Yabancı Dil Dersi Muafiyet Sınavı

11/10/2023

İngilizce Öğretmenliği Hazırlık Muafiyet Sınavı

03/10/2023

Türkçe Dil Yeterlilik Sınavı

02/10/2023

Arapça Hazırlık Muafiyet Sınavı

25/09/2023

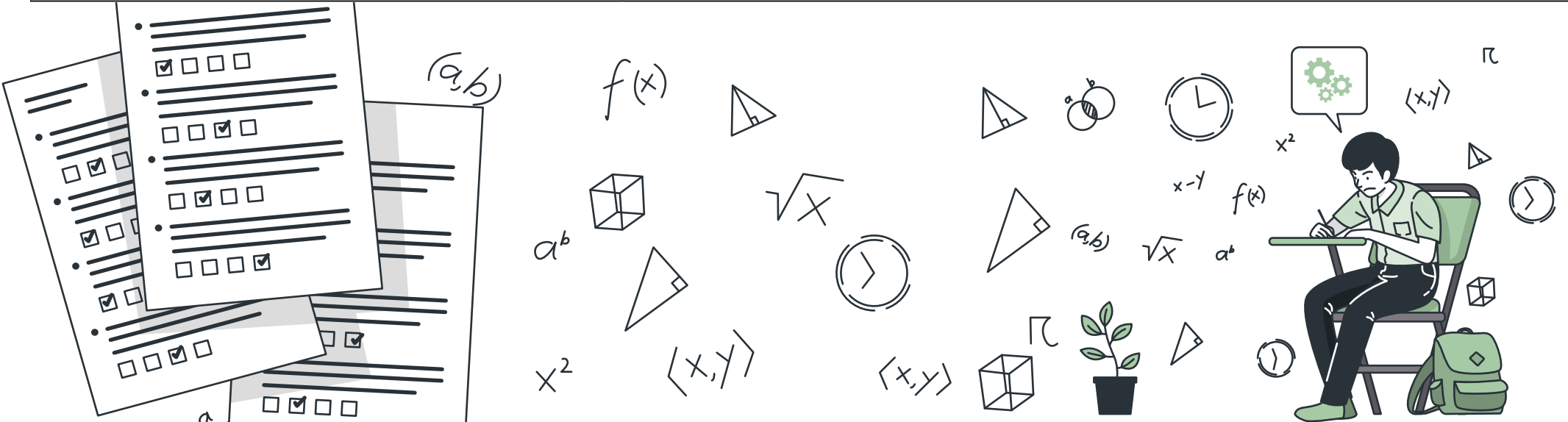

# ERZİNCAN BİNALİ YILDIRIM ÜNİVERSİTESİ

## GENEL AĞIRLIKLI NOT ORTALAMASI

Genel ağırlıklı not ortalaması (GNO), öğrencinin öğrenimine başladığı andan itibaren, tamamlamış olduğu yarıyıl da dahil olmak üzere, o güne kadar kayıt yaptırdığı her dersin kredi saatinin başarı notunun ağırlık katsayısı ile çarpılarak tamamının toplanmasından elde edilen sayının, toplam kredi saatine bölünmesi ile hesaplanır.

DERSİN ADI	BAŞARI NOTU	AKTS	GNO'YA KATKISI
A	BB (3.0)	4	12
B	AA (4.0)	3	12
C	CC (2.0)	2	4
D	FF (0)	1	0
TOPLAM		10	28



# GENEL AĞIRLIKLI NOT ORTALAMASI

## ONUR VE YÜKSEK ONUR BELGESİ

Buldukları yarıyıl sonu itibarıyla bütün derslerini almış ve başarmış olan öğrencilerden, GNO'su 3,00-3,49 arasında olanlar yarıyıl onur öğrencisi; 3,50-4,00 arasında olanlar yarıyıl yüksek onur öğrencisi sayılır.



# ERZİNCAN BİNALI YILDIRIM ÜNİVERSİTESİ

## HARFLE İLAN EDİLEN BAŞARI NOTLARI

Sözel	Harf Notu
Pekiyi	AA
İyi-Pekiyi	BA
iyi	BB
Orta-İyi	CB
Orta	CC
Şartlı Geçer	DC
Şartlı Geçer	DD
Başarısız	FF
Muaf	M
Geçer	G
Kalır	K
Devamsız	DZ

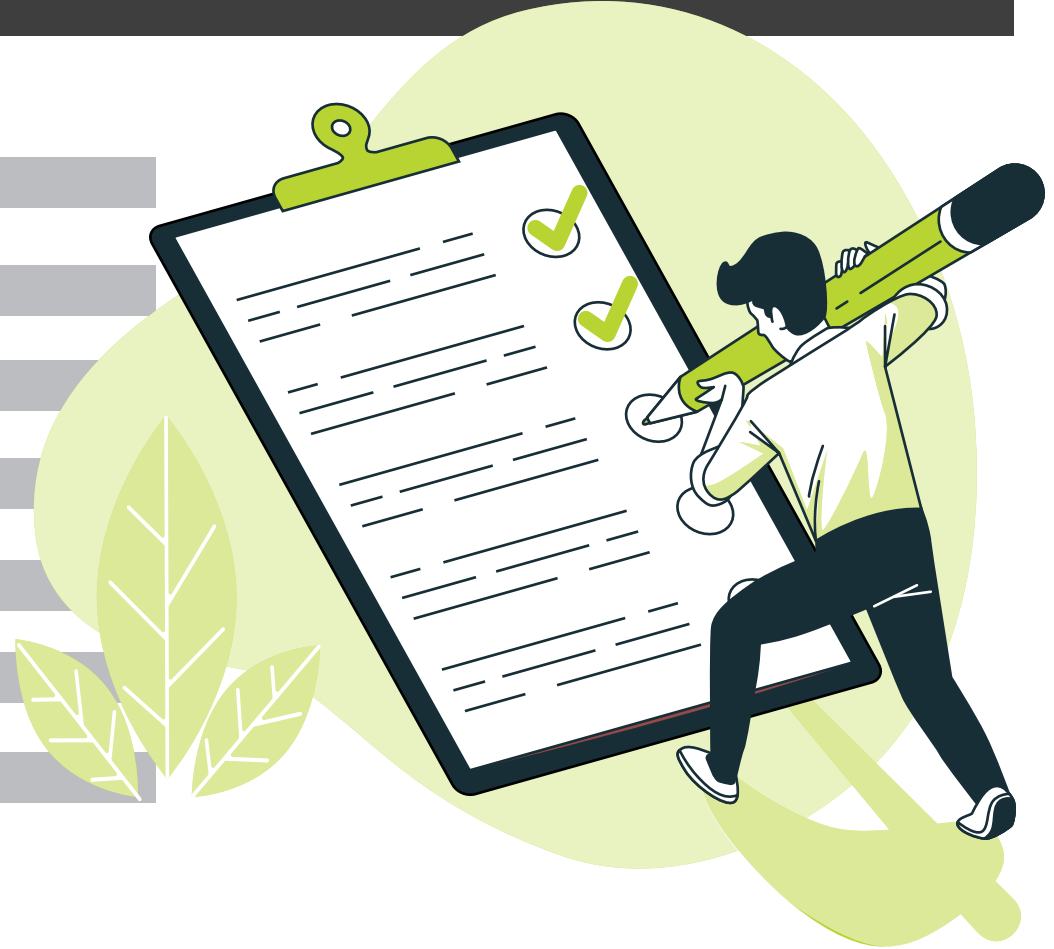

# ERZİNCAN BİNALİ YILDIRIM ÜNİVERSİTESİ

## Not Döküm Belgesi (Transkript) Nedir?

Not Döküm Belgesi (Transkript) Nedir? Öğrencinin aldığı dersleri, derslerin AKTS kredilerini ve başarı durumunu gösteren belgedir.

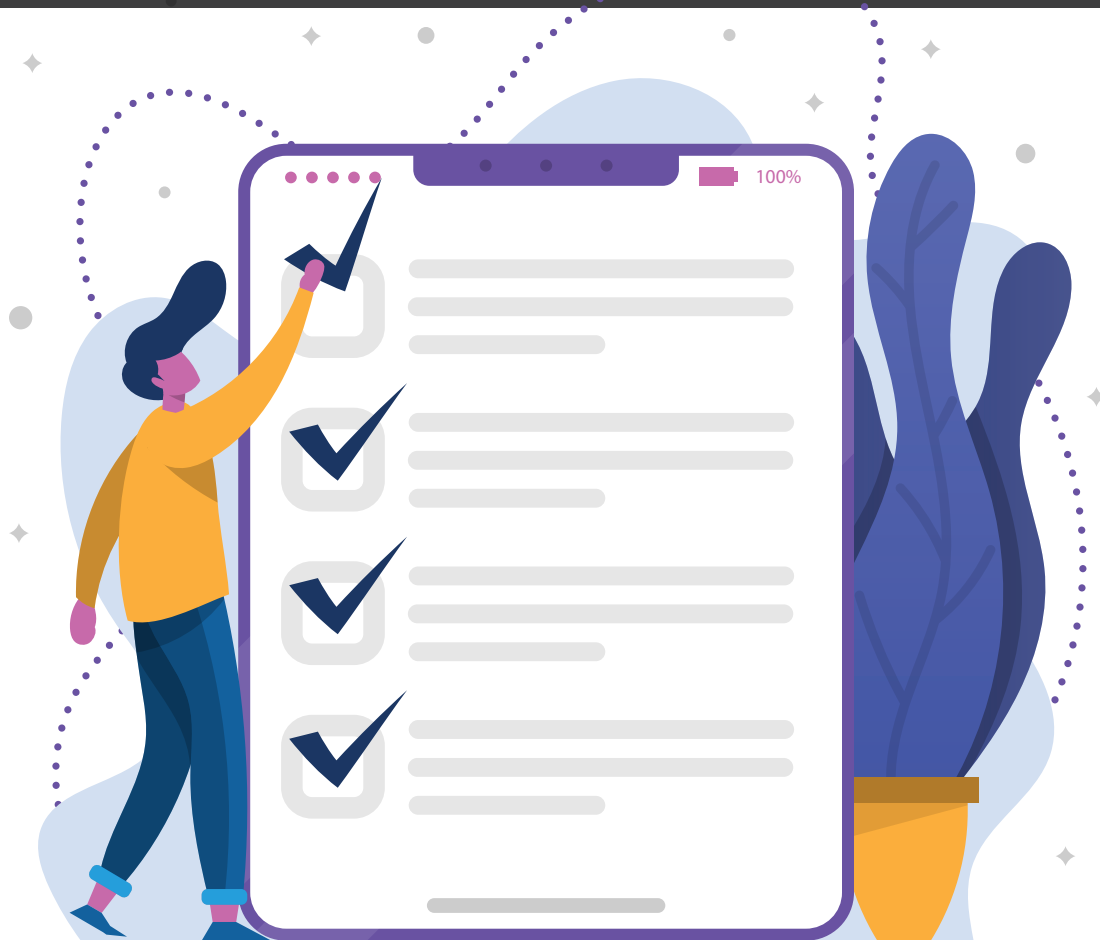



# ERZİNCAN BİNALİ YILDIRIM ÜNİVERSİTESİ

## Ders Alma ve Ders Bırakma

(1) Öğrenciler her yarıyıl başında, akademik takvimde belirlenen süreler içerisinde ders kayıt işlemlerini gerçekleştirirler. Yeni kayıt olan öğrenciler, kayıtlarını takip eden ilk iki yarıyılın her birinde azami 30 kredi ders alabilirler.

(2) Öğrenciler, Üniversitede iki yarıyıl ders kaydı yaptırdıktan sonraki yarıyıldan itibaren ders kayıt işlemini en son hesaplanan GNO'suna göre yaparlar.

(3) Öğrencilerden, GNO'su 0-1,99 olanlar 30; 2,00-2,49 olanlar 35; 2,50-2,99 olanlar 40; 3,00-4,00 olanlar 45 krediye kadar alt yarıyıldaki, ders kaydı yaptırdığı yarıyıldaki ve takip eden yarıyıldaki ön koşul şartını sağladıkları derslere kayıtlanabilirler.

(4) Öğrenciler, başarısız oldukları ve hiç almadıkları derslere öncelikli olarak kayıt olmak zorundadırlar. Bu dersler farklı dönemlerden ise en alt dönem derslerinden başlayarak derslere kayıt olurlar.

(5) Bir üst yılın yarıyılından ders alabilen öğrenci o yarıyıldaki derslerin tamamına kayıtlanmadan daha üst yılların yarıyıllarından ders alamaz.

(6) Bir dersin alınabilmesi için dersin ilgili dönemde, ilgili birimde ya da Üniversitenin diğer birimlerinde açılmış olması gerekir.





# ERZİNCAN BİNALİ YILDIRIM ÜNİVERSİTESİ

## Ders Alma ve Ders Bırakma

(7) Birinci sınıfta öğrenime başlayan veya yatay/dikey geçiş yoluyla kayıt yaptıran öğrencilerden ders muafiyeti talebinde bulunanlar, kayıtlarını takip eden ilk iki yarıyılın her birinde ilgili yarıyıldaki 30 kredi sınırını aşmamak ve ön koşul şartını sağlamak kaydıyla alt yarıyıldaki, ders kaydı yaptırdığı yarıyıldaki ve takip eden yarıyıldaki derslere kayıtlanabilirler.

(8) Öğrenciler, tekrarlamak zorunda oldukları dersler hariç, akademik takvimde belirlenen ders ekle/sil döneminde, danışmanların onayı ile kaydoldukları dersten kayıtlarını sildirebilir veya yeni derse kayıt olabilirler.

(9) Öğrencinin ön koşullu dersleri alabilmesi için önceki yarıyıldaki ön koşul ders/derlerden en az DD notu almış olması gerekir.

(10) GNO'sunu yükseltmek isteyen öğrenciler, alt yarıyıldan istedikleri dersleri tekrar alabilirler. GNO hesabında tekrarlanan dersler için öğrencinin aldığı en son not geçerlidir.

(11) Başarısız olunan seçmeli dersin yerine aynı seçmeli ders grubundan eşit kredili başka bir seçmeli ders alınabilir. Başka bir seçmeli ders alınması durumunda alınan bu derse devam zorunludur.

(12) Çift anadal ve yan dal programı öğrencilerinin kayıt olabilecekleri ders kredi miktarı çift anadal ve yan dal esaslarına göre belirlenir.

(13) Ders kayıtları ve ders ekle/sil döneminden sonra öğrenci, derse kayıtlanamaz ve derisi bırakamaz.



# ERZİNCAN BİNALİ YILDIRIM ÜNİVERSİTESİ SINAVLAR VE SÜRELERİ

- KISA SÜRELİ SINAVI
- MUAFİYET SINAVI
- ARA SINAVI
- TEK DERS SINAVI
- MEZUNİYET GANO BARAJ SINAVI
- YARIYIL SONU SINAVI
- MAZERET SINAVI
- AZAMİ SÜRE SONU EK SINAVLARI

Yönetmelikte yer alan bu sınav türleri sözlü, yazılı veya uygulamalı olarak yapılabilir.





# ERZİNCAN BİNALİ YILDIRIM ÜNİVERSİTESİ

## SINAVLAR VE SÜRELERİ



### Kısa Süreli Sınav

Ders içerisinde önceden haber verilerek ya da verilmeksizin yapılan ve süresi 20 dakikayı geçmeyen sınavdır.

### Ara Sınav

Ders kaydı yaptırarak devam şartlarını yerine getiren ve uygulamalarda başarılı olan öğrenci bu sınavlara girebilir.

### Yarıyıl Sonu Sınavı

Her ders için bir yarıyıldan en az bir ara sınavı yapılır. Aynı ders niteliğindeki proje dersi, bitirme çalışması ve seminer için ara sınavı yapılmaz.

### Tek Ders Sınavı

Sınava girme şartlarını yerine getirerek bir dersten FF alarak başarısız olduğundan dolayı, mezun olamayan öğrenciler için bir defaya mahsus olmak üzere tek derse kaldığı sınav yarıyıl sonunda ilgili Yönetim Kurulu tarafından akademik takvimde belirlenen tarihte yapılan sınavdır.

Her türlü sınav ve etkinlik 100 puan üzerinden değerlendirilir. Sınavlara girmek için öğrenci kimlik kartlarının ibrazı zorunludur.

Sınav süreleri ara sınavlar için bir ders saati, yarıyıl sonu ve bütünleme sınavları için iki ders saatidir. Ancak dersin veya sınavın niteliğine göre yukarıda belirtilen süreler dışında belirlenecek sınavın süresi ve nasıl yapılacağı yarıyıl başında ilgili öğretim elemanı tarafından ilan edilir.

# ERZİNCAN BİNALİ YILDIRIM ÜNİVERSİTESİ SINAVLAR VE SÜRELERİ



## Mazeret Sınav

Ara sınav ve yarıyıl sonu sınavlarına haklı ve geçerli bir nedenden dolayı katılamayan öğrenci için açılan sınavdır. Öğrenci, mazeretli kabul edildiği süre içinde sınavlara giremez, girdiği sınav var ise geçersiz sayılır.

## Muafiyet Sınav

Üniversiteye yeni kayıt yaptıran öğrenciye, ortak zorunlu yabancı dil dersinden öğretim yılı başında muafiyet sınavı açılır. Muafiyet sınavına ilişkin esaslar Üniversite tarafından belirlenir.

## Mezuniyet Gano Baraj Sınav

GNO'lan 2,00'in altında olduğu için mezun olamayan öğrencilere, son iki yarıyıl DD, DC veya CC notu aldıkları en çok üç dersten verilen birer sınav hakkıdır. Bu sınavlar, takip eden yarıyıl başlangıcındaki ders kayıt haftasından önce yapılmalıdır. Bu sınavlara girmeyen öğrenci için mazeret sınavı açılmaz.

Her türlü sınav ve etkinlik 100 puan üzerinden değerlendirilir.

Sınavlara girmek için öğrenci kimlik kartlarının ibrazı zorunludur.

Sınav süreleri ara sınavlar için bir ders saati, yarıyıl sonu ve bütünleme sınavları için iki ders saatidir. Ancak dersin veya sınavın niteliğine göre yukarıda belirtilen süreler dışında belirlenecek sınavın süresi ve nasıl yapılacağı yarıyıl başında ilgili öğretim elemanı tarafından ilan edilir.

# ERZİNCAN BİNALİ YILDIRIM ÜNİVERSİTESİ

## SINAVLAR VE SÜRELERİ

### Sınav Sonuçlarının İlanı

Puanlamaya yönelik her türlü etkinliğin ölçüm sonuçları, etkinliğin yapılma tarihinden itibaren en geç on gün içerisinde ilgili birim tarafından ilan edilir. Yarıyıl içi notu, yarıyıl sonu sınavlarının başlama tarihinden önce ilan edilmelidir.

### Sınav Sonucuna İtiraz

Öğrenci bir sınavın veya yarıyıl içi çalışmasının sonucuna, ilan tarihinden itibaren en geç beş iş günü içinde itiraz edebilir. İtiraz ilgili birime verilen bir dilekçe ile yapılır. İnceleme sonucunda sınav evrakında ilgili öğretim elemanınca hata tespit edilirse, bu hata ilgili yönetim kurulu kararı ile düzeltilir ve ilan edilir.

### Sınavlarda Kopya

Yükseköğretim Kurumları Öğrenci Disiplin Yönetmeliği hükümleri çerçevesinde sınavlarla ilgili suç sayılan eylemlerden birini gerçekleştirdiği iddiası ile hakkında işlem yapılan öğrenci ilgili sınavdan sıfır almış sayılır. Yapılan işlem neticesinde ceza verilmesinin gerekmediği hallerde öğrencinin notu ilgili yönetim kurulu kararı ile yeniden düzenlenir.



# ERZİNCAN BİNALİ YILDIRIM ÜNİVERSİTESİ

## SINAVLARDA BAŞARI

### Başarı Notu

- Başarı notunun hesaplanmasında, o derse ait yarıyıl içi notu ile yarıyıl sonu sınavı veya bütünlendirme sınavında (Tıp Fakültesi, Diş Hekimliği Fakültesi) aldığı not dikkate alınır.
- Ham başarı notu yarıyıl içi değerlendirme notunun % 40'ı, yarıyıl sonu değerlendirme notunun % 60'ı dikkate alınarak hesaplanır.
- Yarıyıl sonu sınav barajı; Eczacılık Fakültesi, Eğitim Fakültesi ve Hukuk Fakültesi'nde 50 puan, diğer lisans programlarında 45 puan ve Önlisans programlarında 40 puan olarak uygulanmaktadır.



# ERZİNCAN BİNALI YILDIRIM ÜNİVERSİTESİ

## YAZ OKULU

Üniversitenin eğitim-öğretim olanaklarını güz ve bahar yarıyılları dışında da değerlendirerek öğrencilere; GNO'larını yükseltme, başarısız oldukları dersleri başarabilme, başarılı olanlar ile çift anadal/yandal programına kayıtlı olanların programlarını daha kısa sürede tamamlama imkanı sağlayan ek bir eğitim öğretim programıdır.

Yaz okulunun öğretim süresi yedi haftadan az olamaz. Yaz okulunda açılan her ders için normal yarıyıldaki yapılan toplam ders saati kadar ders yapılır.



# ERZİNCAN BİNALİ YILDIRIM ÜNİVERSİTESİ

## YAZ OKULU

- Yaz okulunda açılacak dersler, yaz okulu akademik takviminde belirtilen kesin kayıtların başlangıç tarihinden en az 15 gün önce ilan edilir. Yaz okulu programlarında ders açılabilmesi için kayıt yaptırmış öğrenci sayısı, ön lisans ve lisans programlarında 5'in, lisansüstü programlarda 3'ün altında olamaz. Dersle ön kayıt yaptıran öğrenci sayısının 25'in altında kalması durumunda ilgili dersin açılması öğretim elemanının olumlu görüşüne bağlıdır.

### Kayıt İşlemleri

- Yaz okulunda kayıt işlemlerine ilişkin esaslar, ilgili yönetim kurulu tarafından belirlenir ve ilan edilir. Dersler başladıktan sonra ders ekleme, ders değiştirme ve ders bırakma işlemi yapılamaz.

### Başarı Durumu ve Değerlendirme

- Yaz okulunda açılan derslerin; devam, ara sınav, yarıyıl sonu sınavı değerlendirilmesi ve başarı durumunun tespiti güz ve bahar yarıyıllarında açılan derslerin tabi olduğu esaslara göre yapılır.
- Yaz okulu ücretlidir ve öğrencilerden ilgili mevzuat hükümlerine göre ders ücreti alınır.

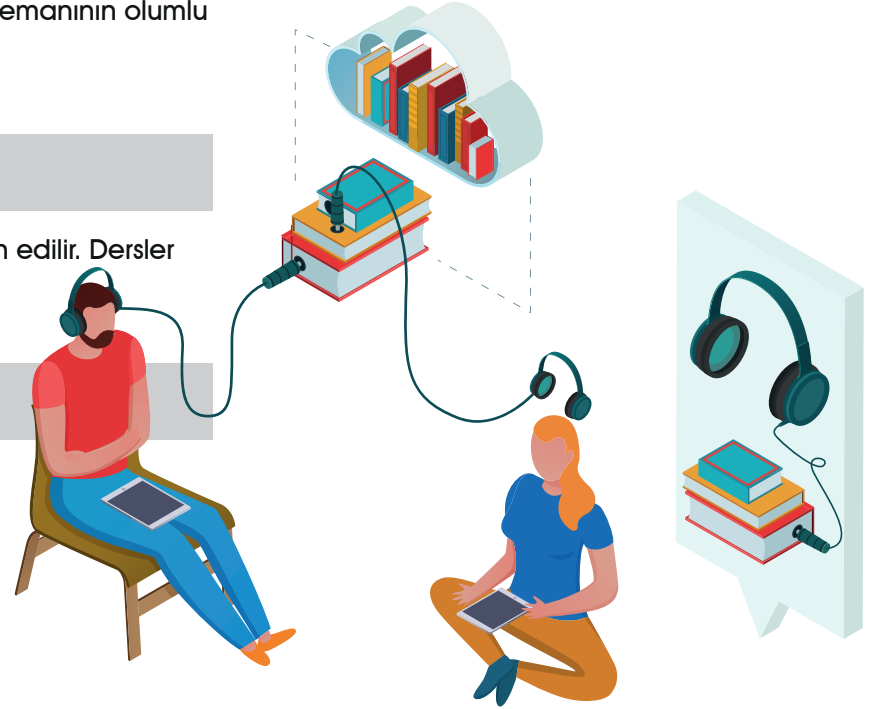

# ERZİNCAN BİNALİ YILDIRIM ÜNİVERSİTESİ

## YATAY GEÇİŞ - YANDAL

### Kurum İçi Yatay Geçiş

Kurum içi yatay geçiş kontenjanları, ilgili diploma programının son dört yıla ait taban puanları, varsa kurum içi yatay geçiş için senato tarafından öngörülen ilave şartlarla birlikte, son başvurunun kabul edileceği günden en az 15 gün önce kurumun internet sayfasında ilan edilir.

### Yandal Programı

Bir diploma programına kayıtlı öğrencinin öngörülen şartları taşıması kaydıyla, aynı yükseköğretim kurumu içinde başka bir diploma programı kapsamında belirli bir konuya yönelik sınırlı sayıda ders almak suretiyle, diploma yerine geçmeyen bir belge (yandal sertifikası) alabilmelerini sağlayan programdır.



# ERZİNCAN BİNALI YILDIRIM ÜNİVERSİTESİ

## ÇİFT ANADAL

### Çift Anadal Programı

- Aynı yükseköğretim kurumunda yürütülen lisans diploma programları arasında ilgili bölümlerin ve fakülte kurullarının önerisi üzerine senatonun onayı ile çift anadal programı açılabilir.
- Çift anadal diploma programına başvurabilmesi için öğrencinin başvurduğu yarıyla kadar anadal diploma programında aldığı tüm dersleri başarıyla tamamlaması gerekir.
- Öğrencinin çift anadal programından mezun olabilmesi için genel not ortalamasının en az 2,72 olması gerekir. Öğrencinin çift anadal programına devam edebilmesi için çift anadal GNO'sunun en az 2,50 olması şarttır. Tüm çift anadal eğitimi süresince, öğrencinin çift anadal GNO'su bir defaya mahsus olmak üzere 2,50 altına düşebilir. GNO'su ikinci kez 2,50 altına düşen öğrencinin ikinci anadal diploma programından kaydı silinir.





# ERZİNCAN BİNALİ YILDIRIM ÜNİVERSİTESİ

## UZAKTAN EĞİTİM

### Uzaktan Eğitim Nedir?

Uzaktan öğretim, öğrenenlerin her zaman her yerde ulaşabilecekleri Materyal yönünden zenginleştirilmiş ortamları ifade eder.

Bu öğretim;

Senkron, eş zamanlı (canlı dersler gibi) veya

Asenkron, farklı zamanlı (materyallerin yüklenmesi, tartışma ortamlarının oluşturulması, ödevler verilmesi) olabilmektedir.

### ASENKRON OLARAK EĞİTİMİ VERİLEN DERSİNİZ VARSA

- Sistemi sürekli takip edin
- Sizinle paylaşılan tüm ders materyallerini temin edin
- Gerekirse öğretmene -ödev bölümünden soru sorun
- Dersin hocası tarafından önerilen ek kaynaklara ulaşın
- Verilen ödevleri zamanında yapın ve gönderin
- QUIZ etkinliklerine katılın
- Öğretmenler tarafından verilen geri bildirimleri dikkate alın.



### Etkinlikler

Tüm Etkinlikler

- |                                 |                          |                             |                           |
|---------------------------------|--------------------------|-----------------------------|---------------------------|
| ■ EBYS                          | ■ E-Öğrenme              | ■ Avesis                    | ■ Açık Erişim             |
| ■ Öğrenci Otomasyonu            | ■ Uzaktan Eğitim         | ■ Bapsis                    | ■ Kütüphane Kaynak Tarama |
| ■ E-Posta                       | ■ Dijital Dönüşüm Ofisi  | ■ TÖMER                     | ■ Web Of Science          |
| ■ Tek Adım                      | ■ Sürekli Eğitim Merkezi | ■ Akademik Takvim           | ■ İntihal Tespit Programı |
| ■ Yayınlarımız                  | ■ Ders Bilgi Paketi      | ■ Akademik İlan Takvimi     | ■ Kütüphane E-Kaynaklar   |
| ■ Telefon Rehberi               | ■ Personel Bilgi Sistemi | ■ Personel Bilgi Sistemi    |                           |
| ■ Spor Salonu Başvuruları (SKS) | ■ [Tüm Personel Giriş]   | ■ [Yetkili Kullanıcı Giriş] |                           |

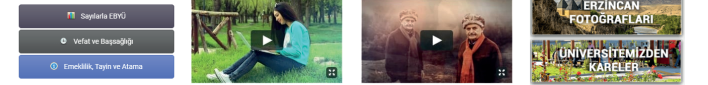

Erzincan Binali Yıldırım Üniversitesi Rektörlüğü, Fatih Mahallesi, 24100 / ERZİNCAN  
Telefon: 444 8 024 - (0446) 226 66 66 | Belgegeçer: (0446) 226 66 65  
Kayıtlı Elektronik Posta (KEP): erzincanuniv@hu2.kep.tr | E-posta Gönderim  
BİOD © 2016 | Her Hakkı Saklıdır.

uzem.erzincan.edu.tr

# ERZİNCAN BİNALİ YILDIRIM ÜNİVERSİTESİ

## Öğrenci Disiplin İşlemleri



- Öğrencilerimizin disiplin işlemleri yükseköğretim kanununun 54. maddesi çerçevesinde gerçekleştirilmektedir.



# ERZİNCAN BİNALİ YILDIRIM ÜNİVERSİTESİ

## Öğrenci İşleri Daire Başkanlığı





**ERZİNCAN BİNALİ YILDIRIM  
ÜNİVERSİTESİ**

Kurumsal ▾ Mevzuat ▾ Öğrenci ▾ Akademik Takvim Standart Formlar ▾ Diğer ▾ İletişim



**ÖĞRENCİ İŞLERİ DAİRE BAŞKANLIĞI**

**Telefon:**  
+90 (350) 811 33 22

**E-Posta:**  
ogrencisleri@erzincan.edu.tr

**Belge Geçer:**  
+90 (446) 226 26 60

**Adres:**  
Erzincan Binali Yıldırım Üniversitesi, Fen  
Edebiyat Fakültesi Binası, Öğrenci İşleri  
Daire Başkanlığı, Yalnızbağ Yerleşkesi,  
24002/ERZİNCAN

# ERZİNCAN BİNALİ YILDIRIM ÜNİVERSİTESİ

## Değişim Programları



### Erasmus

Üniversite Öğrencilerinin Hareketliliği için Avrupa Topluluğu Eylem Programı, Türkiye'de Avrupa Birliği Bakanlığı'na bağlı Ulusal Ajans tarafından koordine ve finanse edilen, yükseköğretim kurumlarının işbirliğini ve öğrenci ve akademisyenlerin kısa süreli olarak bu işbirliği çerçevesinde farklı ülke ve üniversitelerde deneyim kazanmasını teşvik eden Avrupa Birliği projesidir.

### Farabi

Kısaca "Farabi Değişim Programı" olarak adlandırılan Yükseköğretim Kurumları Arasında Öğrenci ve Öğretim Üyesi Değişim Programı, üniversite ve yüksek teknoloji enstitüleri bünyesinde ön lisans, lisans, yüksek lisans ve doktora düzeyinde eğitim-öğretim yapan yükseköğretim kurumları arasında öğrenci ve öğretim üyesi değişim programıdır.

Farabi Değişim Programı, öğrenci veya öğretim üyelerinin bir veya iki yarıyıl süresince kendi kurumlarının dışında bir yükseköğretim kurumunda eğitim ve öğretim faaliyetlerine devam etmelerini amaçlamaktadır.

### Mevlana

Mevlana Değişim Programı, Türkiye Cumhuriyeti'nin öz kaynaklarından oluşturulan bütçe ile Yüksek Öğretim Kurulu (YÖK) tarafından koordine edilerek yurt içinde bulunan üniversiteler ile yurtdışında bulunan ve YÖK tarafından denkliği tanınan üniversitelerle öğrenci ve öğretim elemanı değişimini sağlayan bir programdır.

Erzincan Binali Yıldırım Üniversitesinde Mevlana Değişim Programı hızlı bir şekilde aktif hale gelmiş, YÖK tarafından belirlenen takvime uygun olarak değişim başlatılmıştır.



# ERZİNCAN BİNALI YILDIRIM ÜNİVERSİTESİ

## KALİTE KOORDİNATÖRLÜĞÜ

### Kalite Koordinatörlüğü nedir, ne yapar?

- Erzincan Binalı Yıldırım Üniversitesi Kalite Güvence Çalışmalarını yürütmek, performansını ölçmek ve iyileştirme faaliyetlerini düzenlemek amacıyla 28 Aralık 2020 yılında kurulan bir akademik birimdir.
- Amacı; eğitim-öğretim, ar-ge, toplumsal katkı ve yönetim süreçlerinin kalite standartları çerçevesinde sürekli iyileştirilmesini sağlayarak paydaşların (öğrenci, akademik ve idari personel) memnuniyetini arttırmaktır.

### Kalite Koordinatörlüğü kimlerden oluşur?

- Kalite Koordinatörü, Koordinatör Yardımcısı ve uzman üyelerden oluşmaktadır.
- Ayrıca, birimdeki kısmi zamanlı öğrenciler süreçlerde aktif görev almaktadır.

### Memnuniyet Anketleri

- Her yıl öğrenci memnuniyet anketleri yapılarak sonuçları raporlanmakta ve tüm birimlere üst yönetimin katılımıyla kalite ziyaretleri yapılmaktadır.
- Anket sonuçlarına göre yapılması gereken iyileştirme çalışmaları tespit edilmekte ve gerekli düzenlemeler yapılmaktadır.

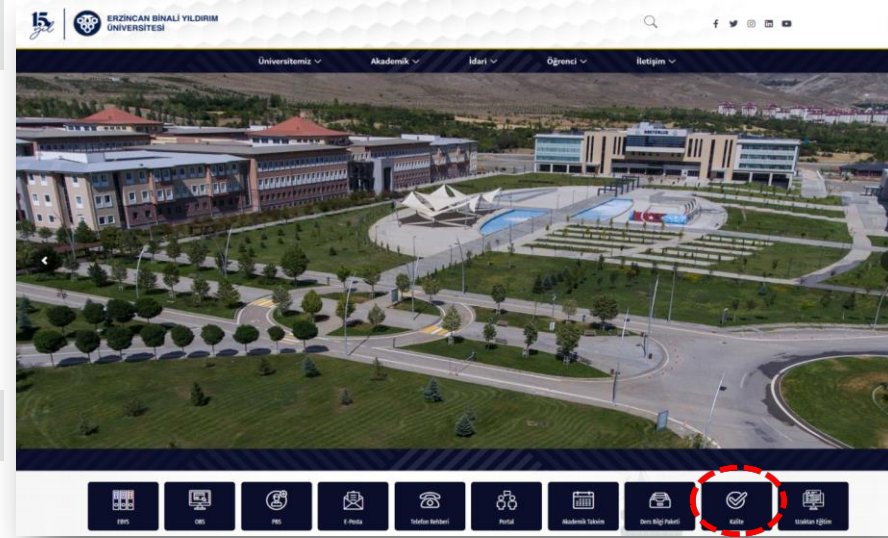

# ERZİNCAN BİNALI YILDIRIM ÜNİVERSİTESİ

## KALİTE ÖĞRENCİ TOPLULUĞU



### Kalite Öğrenci Topluluğu Nedir?

- Erzincan Binalı Yıldırım Üniversitesinin misyon ve vizyonu doğrultusunda,
- Rektörlüğe bağlı Kalite Koordinatörlüğü biriminin rehberliğinde,
- Kalite güvencesi süreçlerine öğrenci katılımını ve kalite kültürünün yaygınlaştırılmasını sağlamak amacıyla kurulan Gönüllü Kalite Elçilerinden oluşan bir topluluktur.
- "EBYÜ Kalite Öğrenci Topluluğu Yönergesi" ile yürürlüğe giren, öğrencilerin üniversiteye değer kattığı ve öğrencisine değer veren bir yapılanmadır.

### Kimler Katılabilir?

- Özgüvenli ve kendini ifade edebilen,
- Karşılaştığı sorunlar için çözüm üretebilen,
- İletişim yönü kuvvetli ve uyumlu çalışabilen,
- Kalite Elçisi olarak Üniversitede bir iz bırakmak ve Kariyeri için önemli bir yetkinlik kazanmak isteyenler.



### EBYÜ Kalite Elçisi Kimdir? Ne Yapar?

- EBYÜ Kalite Öğrenci Topluluğuna başvuru kriterlerini sağlayarak üye olan öğrenciler Kalite Elçisi unvanı kazanır.
- Kalite Elçileri öğrenim gördükleri birimin birer gönüllü kalite temsilcisi olarak görüş ve önerilerini üst yönetime iletirler.
- Öğrencilerin kalite farkındalığının artırılmasına katkıda bulunurlar.
- Fikir ve projeler üreterek üniversiteye değer katarlar.

### EBYÜ Kalite Elçisi Olmanın Getireceği Kazanımlar? Nelerdir?

#### Eğitimler:

Kalite Yönetim Sistemi Eğitimi  
Proje Yazma Eğitimi  
Diksiyon ve Etkili Konuşma Eğitimi  
Özgeçmiş Hazırlama ve Mülakat Teknikleri Eğitimi

#### Diğer Kazanımlar:

Üniversiteye değer katma  
Kendini geliştirme  
Üst yönetimle doğrudan görüşebilme  
Sorunlara çözüm üretme  
Kalite Elçisi olarak üniversitede bir iz bırakma ve kariyeri için önemli bir yetkinlik kazanma



Başvuru için

# EBYÜ

## KALİTE

### ÖĞRENCİ

#### TOPLULUĞU

✉ kalite@erzincan.edu.tr

📱 @ebyukaliteelcileri

# ERZİNCAN BİNALİ YILDIRIM ÜNİVERSİTESİ YENİ ÖĞRENCİ



Erzincan Binali Yıldırım Üniversitesi » Yeni Öğrenci Bilgilendirme Sayfası

**ERZİNCAN BİNALİ YILDIRIM ÜNİVERSİTESİ**

Üniversitemiz v Fotoğraf Galerisi Öğrenci İşleri SKS v Kütüphane SSS İletişim

**ERZİNCAN BİNALİ YILDIRIM ÜNİVERSİTESİ**  
2006

**YENİ ÖĞRENCİ  
BİLGİLENDİRME SAYFASI**

**Telefon:**  
444 8 024

**E-Posta:**  
ogrenciler@erzincan.edu.tr

**Belge Geçer:**  
+90 (446) 226 66 65

**Adres:**  
Erzincan Binali Yıldırım Üniversitesi  
Rektörlüğü, Yalnızbağ Yerleşkesi,  
24002/ERZİNCAN

Rektörümüzün Mesajı

Detaylı Bilgi İçin  
[yeniogrenci.ebyu.edu.tr](http://yeniogrenci.ebyu.edu.tr)



Anadolu'da Bir Dünya Üniversitesi